



**Názov stavby:** Obec Predajná autobusové zastávky I/66  
**Miesto stavby:** E-KN číslo 21/1, k. ú. Predajná  
**Kraj:** Banskobystrický  
**Okres:** Brezno  
**Stavebník:** Obec Predajná  
Nám. Juraja Pejku 67  
976 63 Predajná  
obecpredajna@stonline.sk, tel.: 048/6192119

**Druh stavby:** Drobná stavba  
**Autor projektu:** Ing. arch. Peter Ilanovský  
Kieпка 545/57  
977 01 Brezno  
ilanovsky.ipstudio@gmail.com, tel.: 0948 058 948

**Zastavaná plocha:** ....m<sup>2</sup>

**Spevnené plochy (chodník):** ....m<sup>2</sup>

**Charakteristika územia výstavby:** Záujmové územie sa nachádza v južnej časti intravilánu obce Predajná v mieste dvoch existujúcich autobusových zastáviek, situovaných na ceste I/66 trasa Banská Bystrica - Brezno. Tie sú na konci svojej životnosti, taktiež návazné spevnené plochy vykazujú značnú degradáciu a nespĺňajú normové požiadavky. Lokalita je mierne svahovitá s terénnym vyrovnaním v návaznosti na autobusové zastávkové pruhy. K zastávkam chýba chodníkové napojenie.

**Architektonické riešenie stavby:** Štúdiá rieši návrh dvoch autobusových zastáviek a príslušných spevnených plôch. Objekt zastávky tvorí jednoduchá hmota v pôdoryse a pohľadoch lichobežníkového tvaru, čo vytvára plastický tvar pultovej strechy. Strecha je dominantným prvkom a odkazuje na členitosť výhľadov na horizont. Zastávky sú navrhované ako kombinácia drevenej rámovej konštrukcie z tvrdého masívu a zadnej steny z pohľadového betónu z odtlačkom erbu obce. Prestrešenie je navrhované ako plný drevený záklop z masívu poťahnutý strešnou fóliou ukončené extenzívnou zelenou strechou. Tvar strechy podporuje statické stuženie objektu. V rámci zastávky bude umiestnená jednoduchá drevená lavica a dopravný grafikon. Interiér bude osvetlený lineárnym LED svietidlom integrovaným no dreveného nosníku. Spevnené plochy v návaznosti zastávok budú remodulované, čiastočne zmenšené a bude doplnený chodník k priechodu pre chodcov. V styku s telesom cesty - zastávkového pruhu ja navrhované osadenie nového cestného obrubníku, ktorý bude v mieste priechodu znížený nad niveletu cesty. Odvedenie povrchových vôd zo spevnenej plochy je zaistené vsakom cez spevnenú plochu, resp. priečnym sklonom na voľný terén. Celý objekt je komponovaný tak, aby svojím výrazom, hmotou a členením vhodne doplnil prostredie. Materiálové riešenie návrhu je minimalizované a je definované v pohľadoch vo výkresovej časti štúdie.

**Napojenie na Inžinierske siete:** Zastávky budú zemou napojené na existujúce stĺpy verejného osvetlenia v tesnej blízkosti objektov.

**Vplyv stavieb na životné prostredie:** Stavba svojím charakterom a prevádzkou nebude mať žiadny škodlivý vplyv na životné prostredie. Z dôvodu stavby nedôjde k výrubu zdravých vzrastlých stromov ani inej hodnotnej zelene.

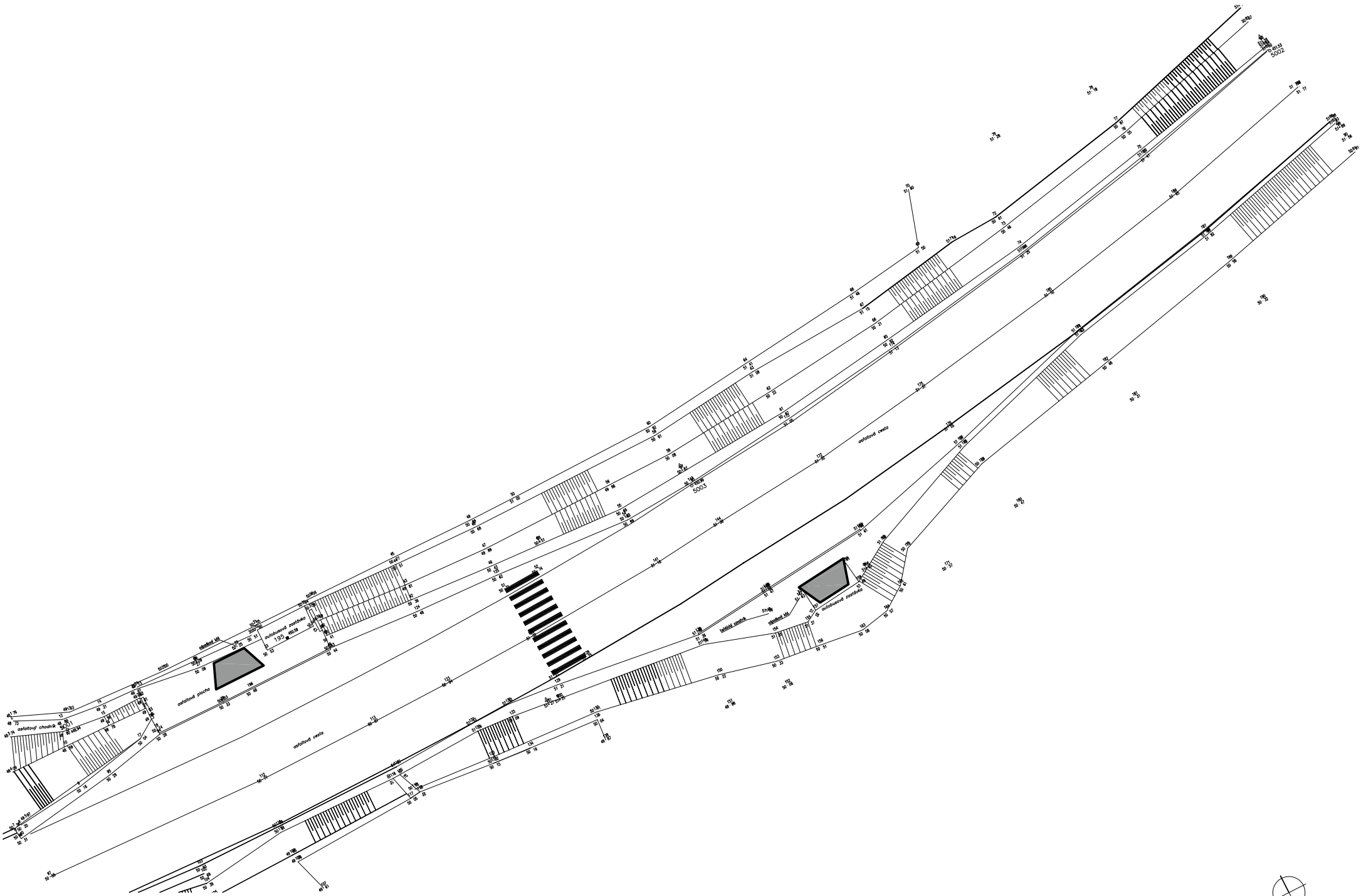

OBEC PREDAJNÁ AUTOBUSOVÉ ZASTÁVKY I/66  
 Situácia

MIERKA  
 1:30

FORMÁT  
 A4

DÁTUM  
 10/2020



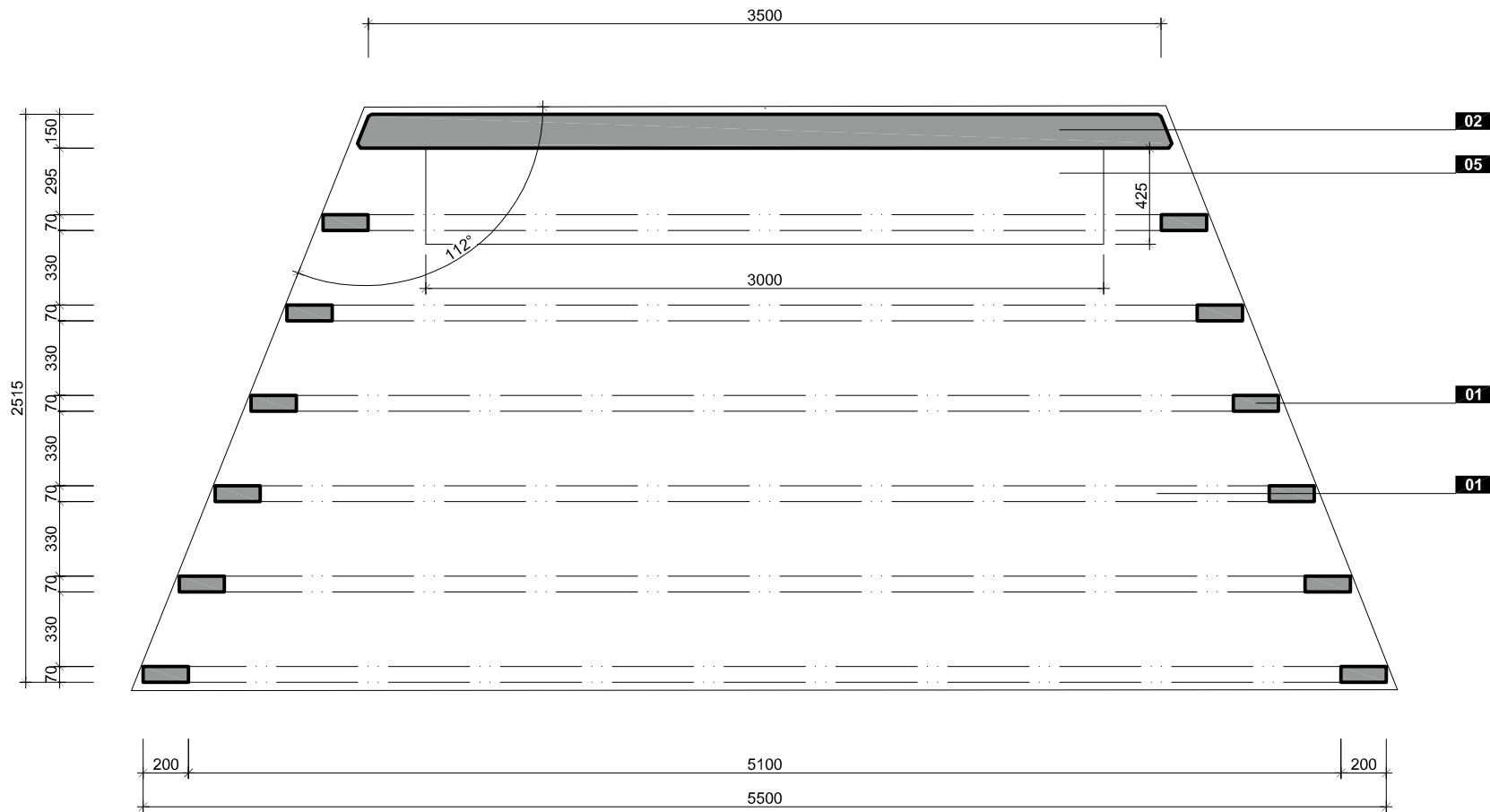

**LEGENDA**

- 01** Drevený nosník z tvrdého dreva
- 02** Pohľadový betón
- 03** Strešná fólia
- 04** Extenzívna zelená strecha
- 05** Drevená lavica
- 06** Odtlačok erbu a názvu obce v betóne

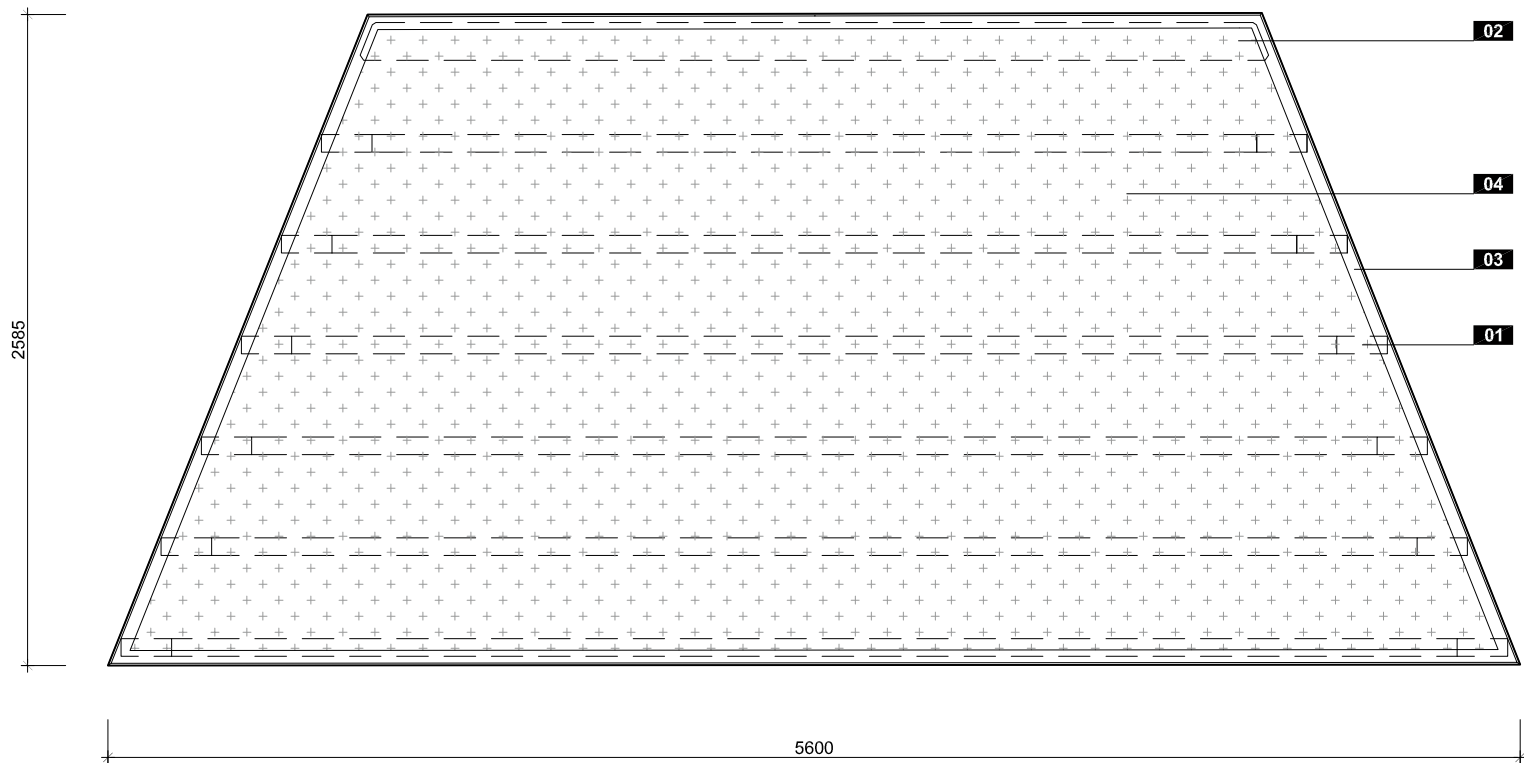

**LEGENDA**

- 01** Drevený nosník z tvrdého dreva
- 02** Pohľadový betón
- 03** Strešná fólia
- 04** Extenzívna zelená strecha
- 05** Drevená lavica
- 06** Odtlačok erbu a názvu obce v betóne

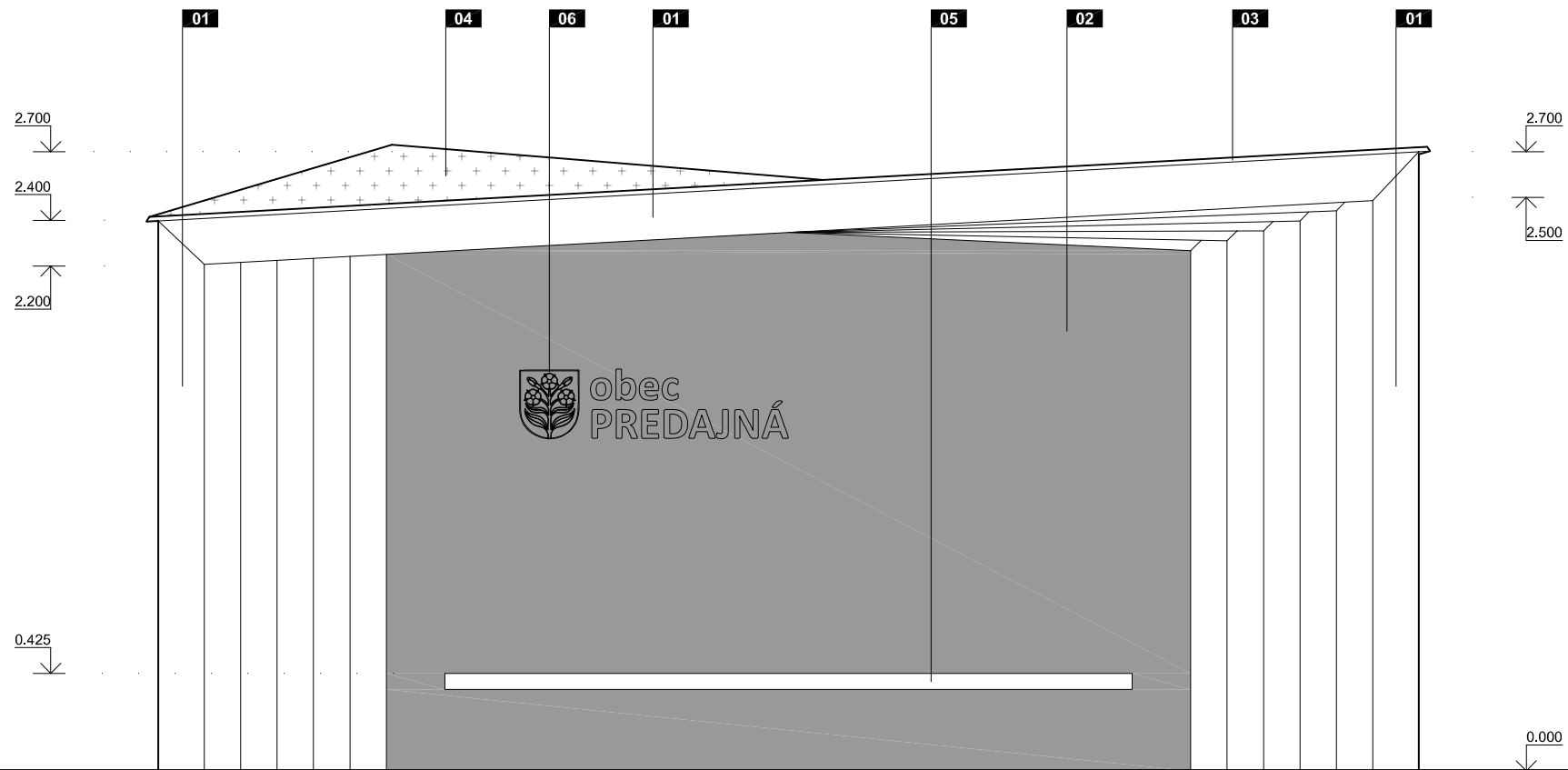

**LEGENDA**

- 01** Drevený nosník z tvrdého dreva
- 02** Pohľadový betón
- 03** Strešná fólia
- 04** Extenzívna zelená strecha
- 05** Drevená lavica
- 06** Odtlačok erbu a názvu obce v betóne

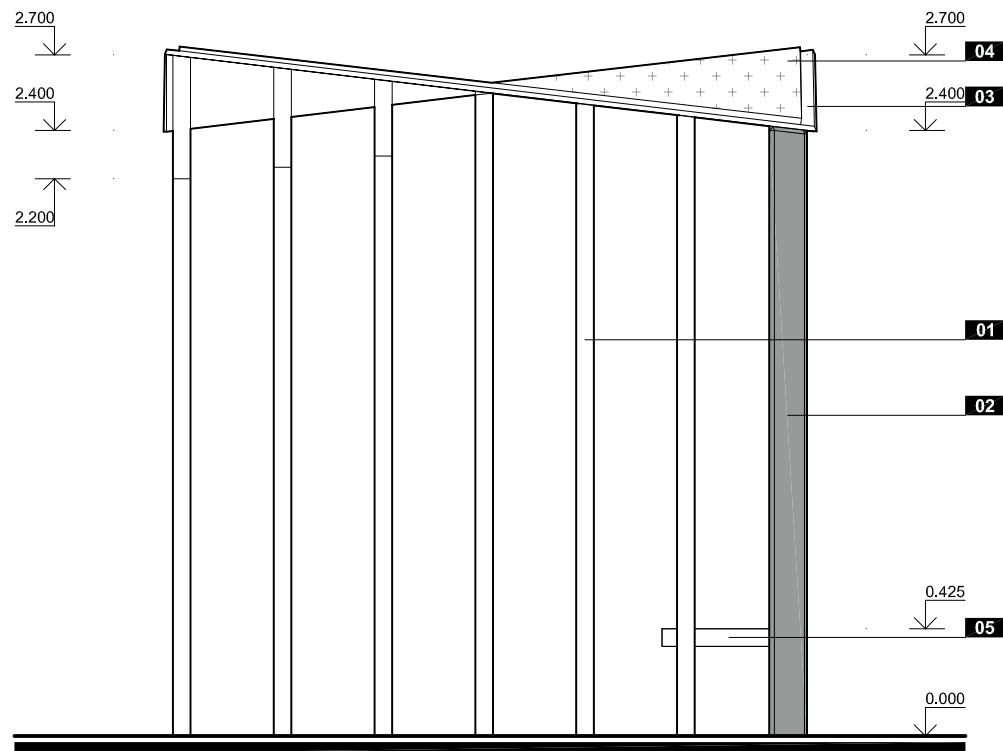

#### LEGENDA

- 01** Drevený nosník z tvrdého dreva
- 02** Pohľadový betón
- 03** Strešná fólia
- 04** Extenzívna zelená strecha
- 05** Drevená lavica
- 06** Odtlačok erbu a názvu obce v betóne

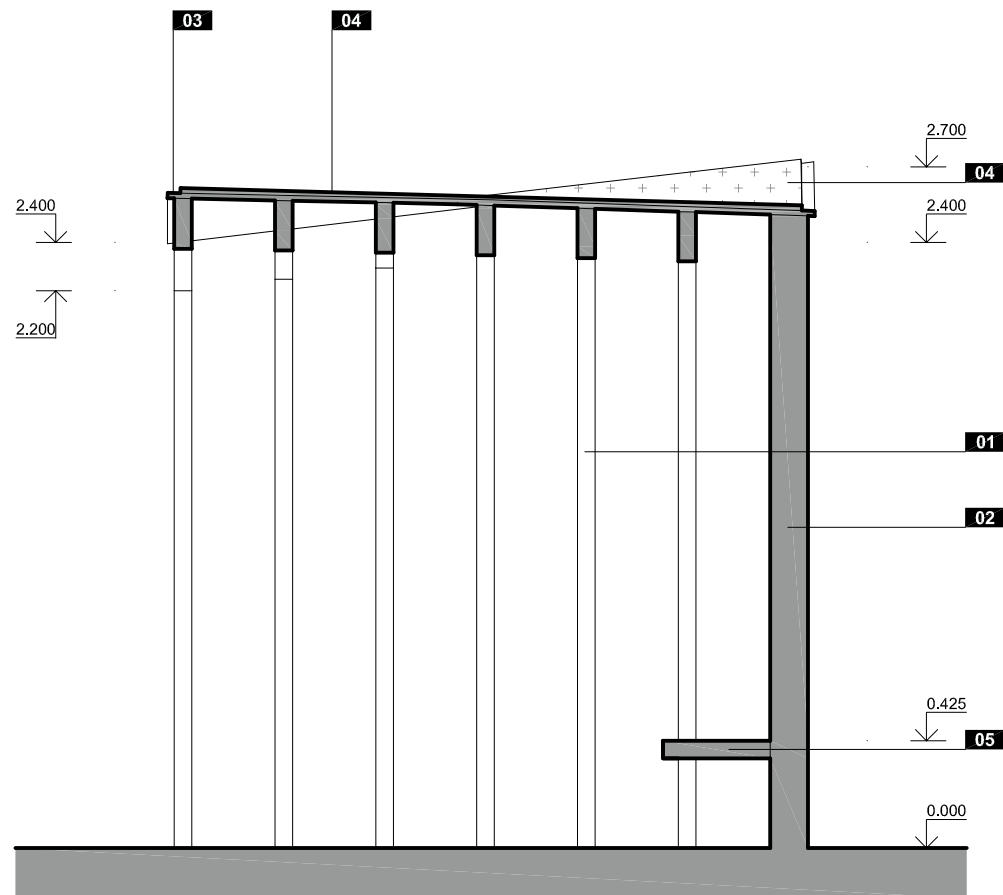

#### LEGENDA

- 01** Drevený nosník z tvrdého dreva
- 02** Pohľadový betón
- 03** Strešná fólia
- 04** Extenzívna zelená strecha
- 05** Drevená lavica
- 06** Odtlačok erbu a názvu obce v betóne



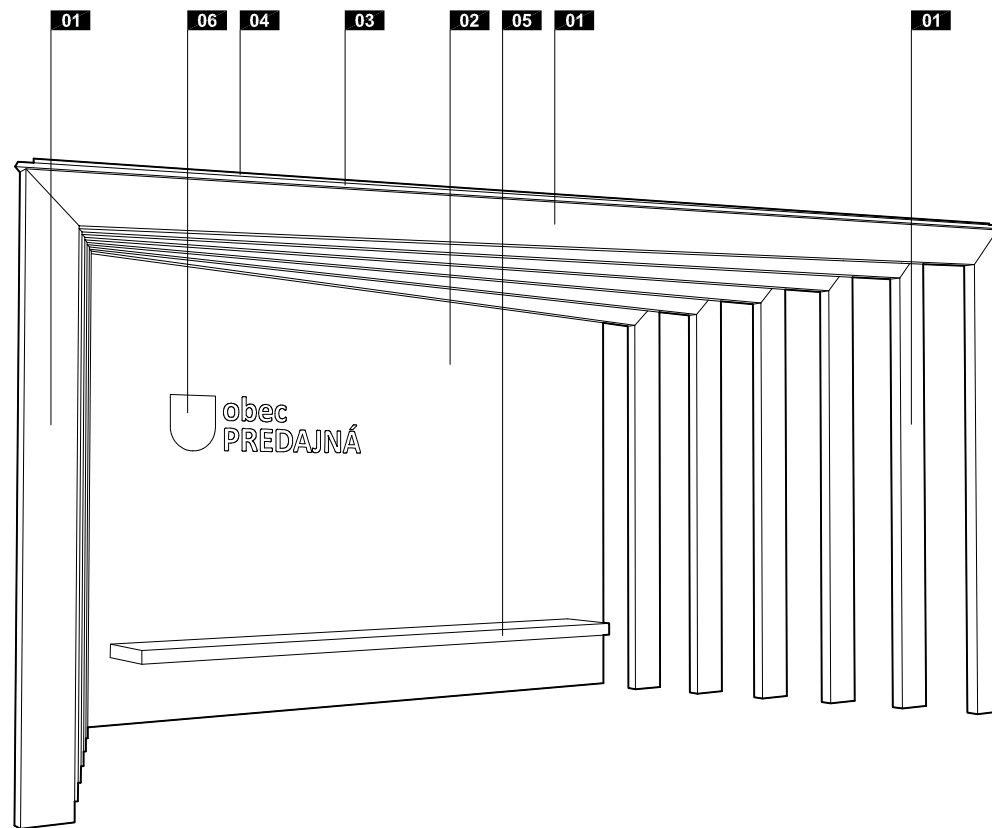
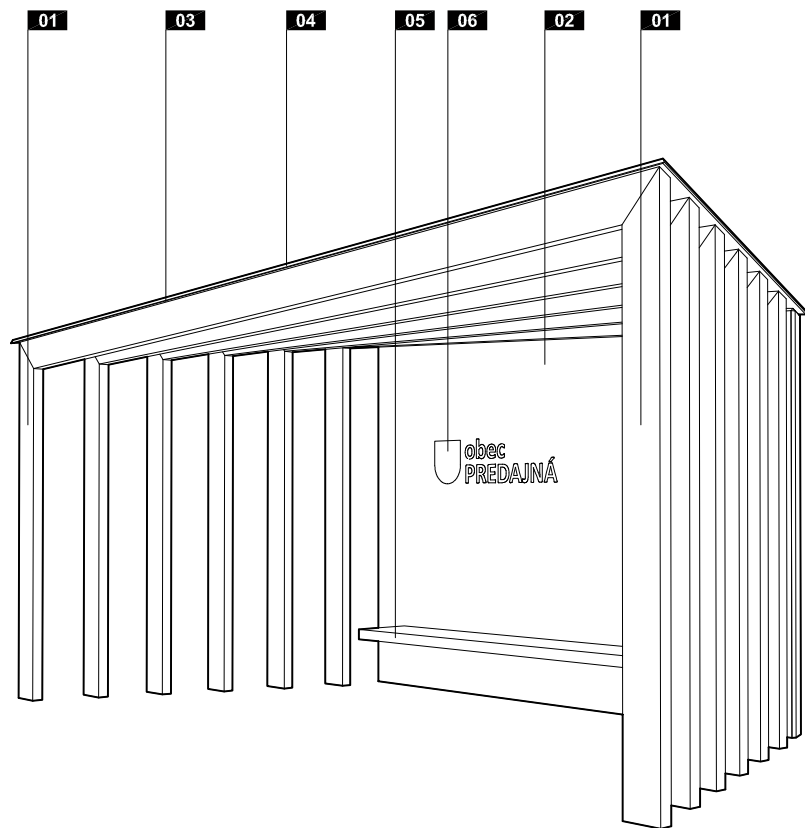

**LEGENDA**

- 01** Drevený nosník z tvrdého dreva
- 02** Pohľadový betón
- 03** Strešná fólia
- 04** Extenzívna zelená strecha
- 05** Drevená lavica
- 06** Odtlačok erbu a názvu obce v betóne













